

LEGENDĂ INSTALAȚII SANITARE	
	- conductă canalizare menajeră tip PVC-G
	- conductă alimentare cu apă rece tip PEHD
CVM	- cămin de vizitare canalizare menajeră
i	- panta conductei
CT,CR	- cota teren, cota radier camin
PVC-G	- tuburi de canalizare pentru instalații exterioare/subterane cu mufe și inele de cauciuc
PEHD	- țeavă de polietilenă de înaltă densitate folosită la alimentarea cu apă

Contract: 206/85376/08.102.204

Proiect: 104/2024

Obiectivul de investiții:
**REABILITARE ȘI
REVITALIZARE PARC
ARINI - REGENERARE
SPAȚII PUBLICE**

Beneficiar:
**MUNICIPIUL
SEBES**

Str. Piata Primariei, Nr. 1
515800, Sebes
Tel. +40 0258731318, Fax: +40 0258734187

Proiectant:
S.C. D P Cons S.R.L.

S.C. DP CONS S.R.L.
400427 Cluj-Napoca, Aleea Buzeni Nr. 11, Ap 12 jud. Cluj, Romania,
Tel.: 0745-096214, 0722-275067
Nr. de ordine in registrul comertului: J12/2950/2004 C.L.F. RO1611666

Sef proiect:
arh. Claudiu PIPER

Proiectat peisagist:
ing. Corina BURCA
arh. Flavia TOTHPAI

Proiectat drumuri:
ing. Dorin BARBINTA

Proiectat drumuri:
ing. Dan LAZAN

Proiectat structuri:
ing. Cristian SCUTURIC

Proiectat instalatii electrice:
ing. Ionut IACOB
ing. Sergiu HURUBAN

Proiectat retele edilitare:
ing. Radu MICLAUS
ing. Horatiu HURUBAN

DATA	SCARA
2024	1:200

PLANSA

PLAN DE SITUATIE
1/4
Instalatii sanitare

Numar: IS 01

Cod: D.A.L.I.

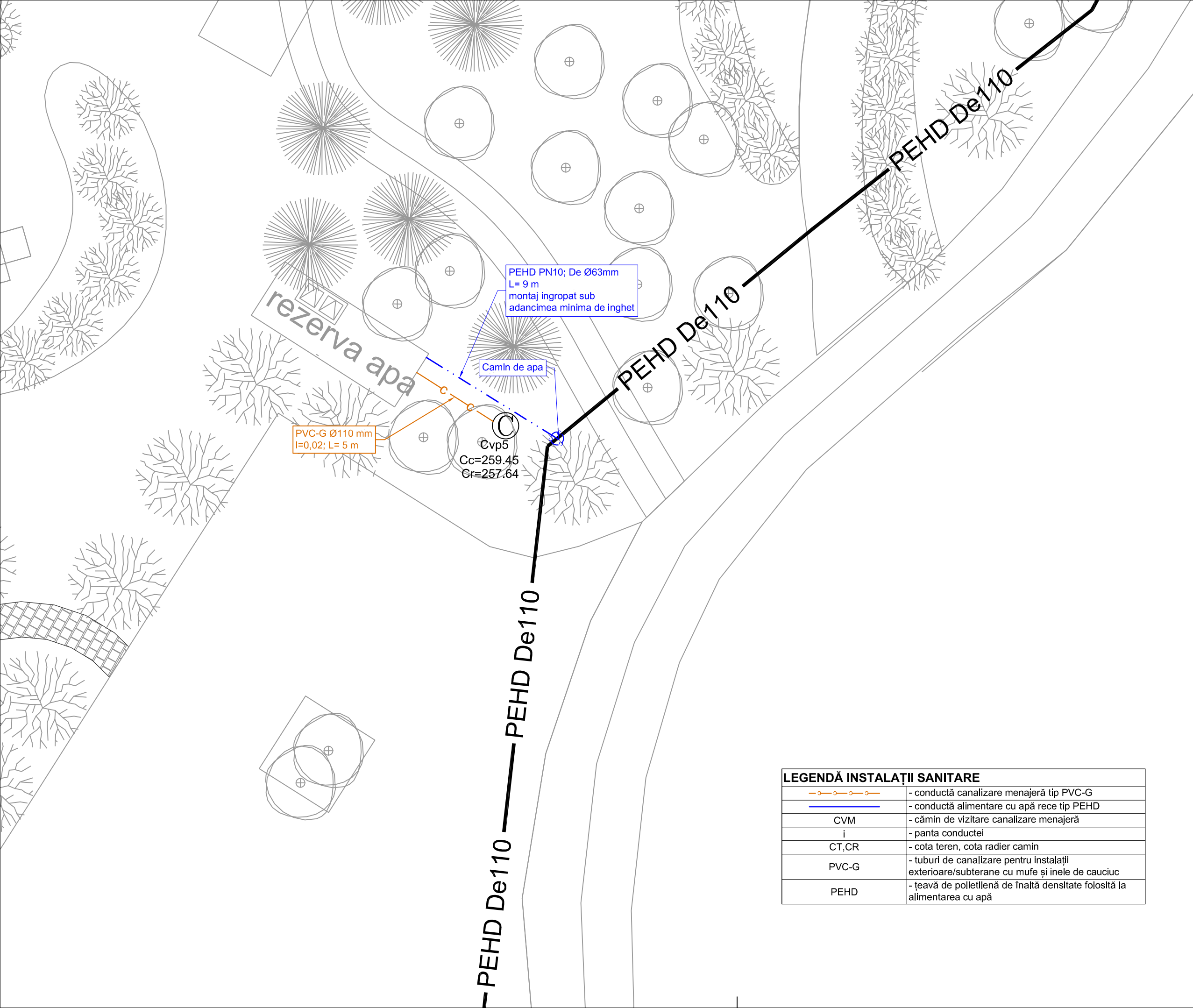

LEGENDĂ INSTALAȚII SANITARE	
	- conductă canalizare menajeră tip PVC-G
	- conductă alimentare cu apă rece tip PEHD
CVM	- cămin de vizitare canalizare menajeră
i	- panta conductei
CT,CR	- cota teren, cota radier camin
PVC-G	- tuburi de canalizare pentru instalații exterioare/subterane cu mufe și inele de cauciuc
PEHD	- țeavă de polietilenă de înaltă densitate folosită la alimentarea cu apă

Contract: 206/85376/08.102.204

Proiect: 104/2024

Obiectivul de investiții:
**REABILITARE ȘI
REVITALIZARE PARC
ARINI - REGENERARE
SPAȚII PUBLICE**

Beneficiar:
**MUNICIPIUL
SEBES**
Str. Piata Primariei, Nr. 1
515800, Sebes
Tel. +40 0258731318, Fax: +40 0258734187

Proiectant:
S.C. D P Cons S.R.L.

S.C. DP CONS S.R.L.
400427 Cluj-Napoca, Aleea Busteni Nr. 11, Ap 12 jud. Cluj, Romania,
Tel.: 0745-096214, 0722-275067
Nr. de ordine in registrul comertului: J12/2950/2004 C.I.F. RO16163065

Sef proiect:
arh. Claudiu PIPER

Proiectat peisagist:
ing. Corina BURCA
arh. Flavia TOTHPAL

Proiectat drumuri:
ing. Dorin BARBINTA

Proiectat drumuri:
ing. Dan LAZAN

Proiectat structuri:
ing. Cristian SCUTURICI

Proiectat instalatii electrice:
ing. Ionut IACOB
ing. Sergiu HURUBAN

Proiectat retele edilitare:
ing. Radu MICLAUS
ing. Horatiu HURUBAN

DATA	SCARA
2024	1:200

PLANSA

PLAN DE SITUATIE
2/4
Instalatii sanitare

Numar: IS 02

Cod: D.A.L.I.

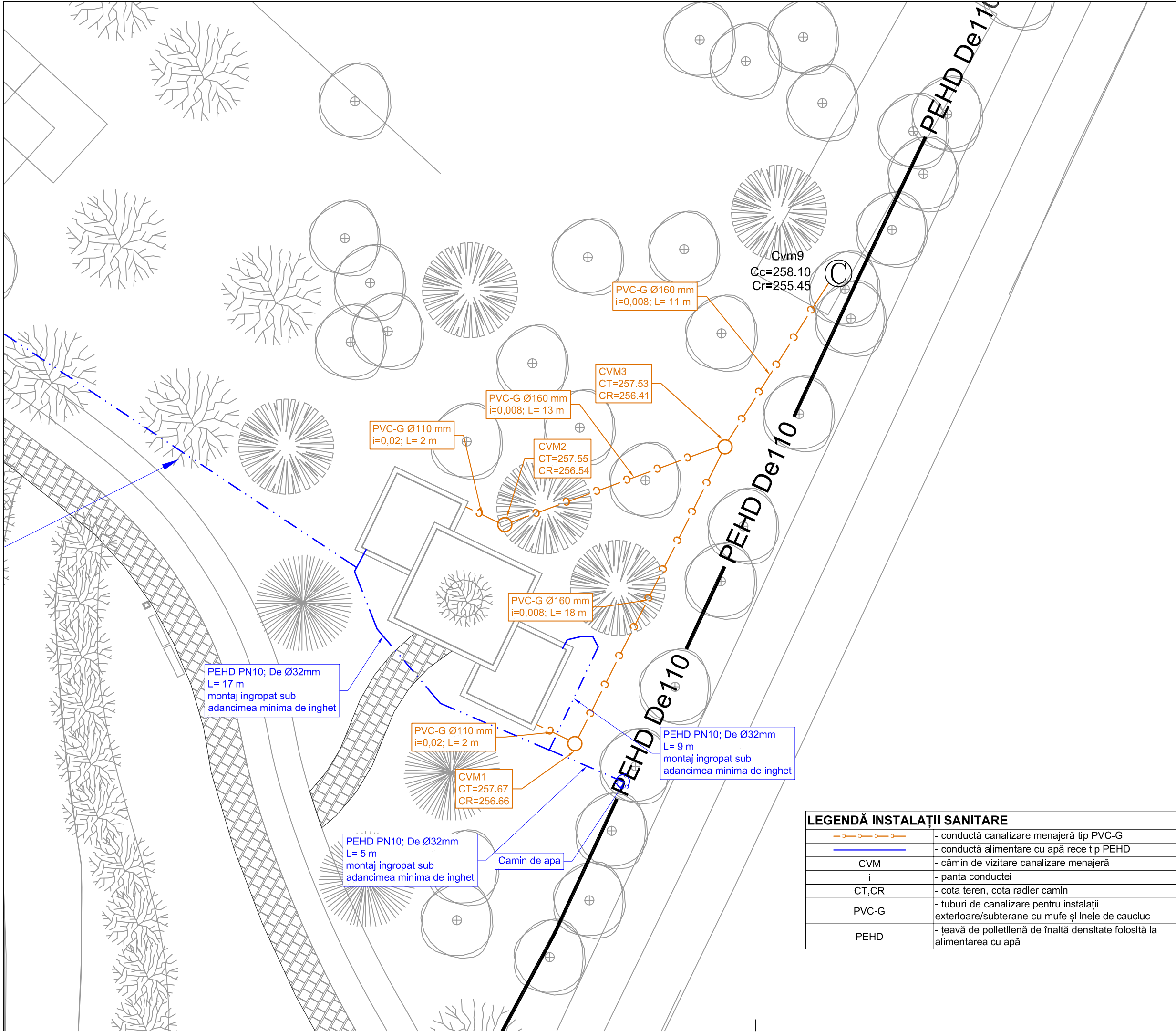

Contract: 206/85376/08.102.204

Proiect: 104/2024

Obiectivul de investiții:

REABILITARE ȘI
REVITALIZARE PARC
ARINI - REGENERARE
SPAȚII PUBLICE

Beneficiar:

MUNICIPIUL
SEBES

Str. Piata Primariei, Nr. 1
515800, Sebes
Tel. +40 0258731318, Fax: +40 0258734187

Proiectant:

S.C. D P Cons S.R.L.



S.C. DP CONS S.R.L.
400427 Cluj-Napoca, Aleea Buzeni Nr. 11, Ap 12 jud. Cluj, Romania,
Tel.: 0745-096214, 0722-275067
Nr. de ordine in registrul comertului: J12/2950/2004 C.L.F. RO16/2004

Sef proiect:

arh. Claudiu PIPER

Proiectat peisagist:

ing. Corina BURCA

arh. Flavia TOTHPAL

Proiectat drumuri:

ing. Dorin BARBINTA

Proiectat drumuri:

ing. Dan LAZAN

Proiectat structuri:

ing. Cristian SCUTURICI

Proiectat instalatii electrice:

ing. Ionut IACOB

ing. Sergiu HURUBAN

Proiectat retele edilitare:

ing. Radu MICLAUS

ing. Horatiu HURUBAN

DATA

2024

SCARA

1:200

PLANSA

PLAN DE SITUATIE

3/4

Instalatii sanitare

Numar: IS 03

Cod: D.A.L.I.

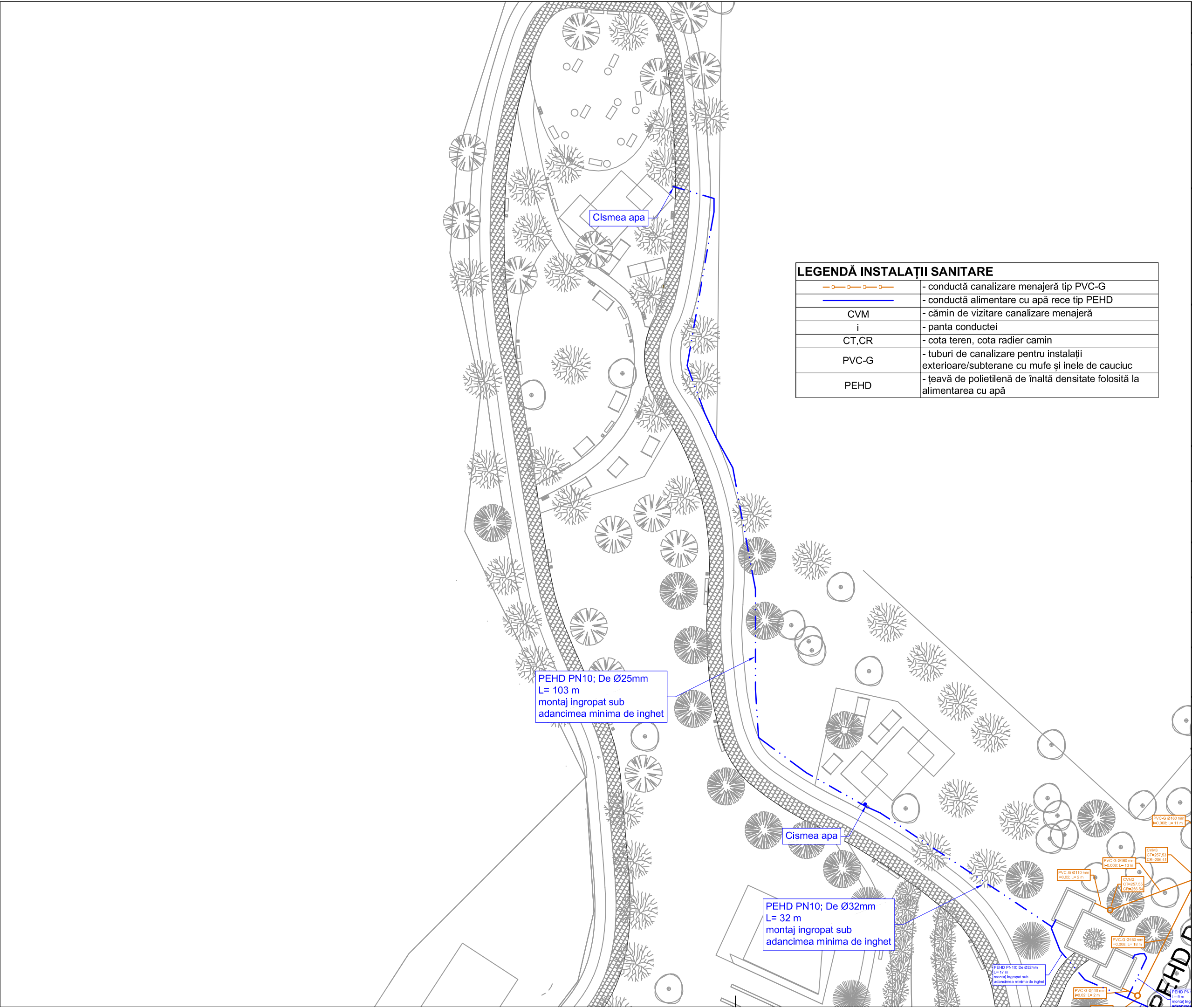

Contract: 206/85376/08.102.204

Proiect: 104/2024

Obiectivul de investiții:

REABILITARE ȘI
REVITALIZARE PARC
ARINI - REGENERARE
SPAȚII PUBLICE

Beneficiar:

MUNICIPIUL
SEBES

Str. Piata Primariei, Nr. 1
515800, Sebes
Tel. +40 0258731318, Fax: +40 0258734187

Proiectant:

S.C. D P Cons S.R.L.

DP

CONS

S.R.L.

SR AC

SR AC

SR AC

S.C. DP CONS S.R.L.

400427 Cluj-Napoca, Aleea Băsteni Nr. 11, Ap 12 jud. Cluj, Romania,
Tel.: 0745-096214, 0722-275067
Nr. de ordine in registrul comertului: J12/2950/2004 C.L.F. RO16/2004

Sef proiect:

arh. Claudiu PIPER

Proiectat peisagist:

ing. Corina BURCA

arh. Flavia TOTHPAL

Proiectat drumuri:

ing. Dorin BARBINTA

Proiectat drumuri:

ing. Dan LAZAN

Proiectat structuri:

ing. Cristian SCUTURICI

Proiectat instalatii electrice:

ing. Ionut IACOB

ing. Sergiu HURUBAN

Proiectat retele edilitare:

ing. Radu MICLAUS

ing. Horatiu HURUBAN

DATA	SCARA
2024	1:200

PLANSA

PLAN DE SITUATIE
4/4
Instalatii sanitare

Numar: IS 04

Cod: D.A.L.I.

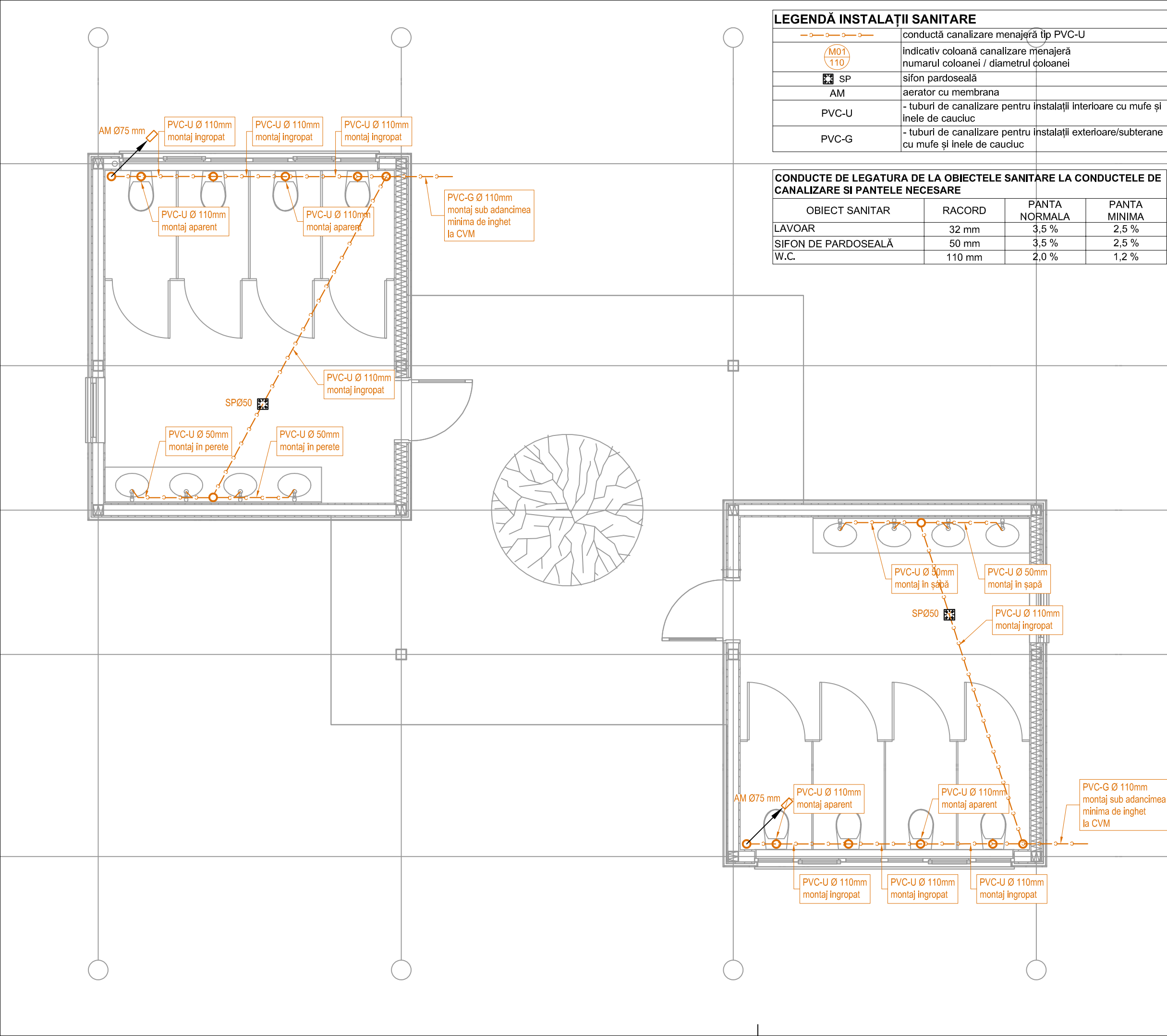

LEGENDĂ INSTALAȚII SANITARE	
	conductă canalizare menajeră tip PVC-U
	indicativ coloană canalizare menajeră numarul coloanei / diametrul coloanei
	sifon pardoseală
AM	aerator cu membrana
PVC-U	- tuburi de canalizare pentru instalații interioare cu mufe și inele de cauciuc
PVC-G	- tuburi de canalizare pentru instalații exterioare/subterane cu mufe și inele de cauciuc

CONDUCTE DE LEGATURA DE LA OBIECTELE SANITARE LA CONDUCTELE DE CANALIZARE SI PANTELE NECESARE			
OBIECT SANITAR	RACORD	PANTA NORMALA	PANTA MINIMA
LAVOAR	32 mm	3,5 %	2,5 %
SIFON DE PARDOSEALĂ	50 mm	3,5 %	2,5 %
W.C.	110 mm	2,0 %	1,2 %

Contract: 206/85376/08.102.204

Proiect: 104/2024

Obiectivul de investiții:

**REABILITARE ȘI
REVITALIZARE PARC
ARINI - REGENERARE
SPAȚII PUBLICE**

Beneficiar:

**MUNICIPIUL
SEBES**

Str. Piata Primariei, Nr. 1
515800, Sebes
Tel. +40 0258731318, Fax: +40 0258734187



Proiectant:

S.C. D P Cons S.R.L.



S.C. DP CONS S.R.L.

400427 Cluj-Napoca, Aleea Buzeni Nr. 11, Ap 12 jud. Cluj, Romania,
Tel.: 0745-096214, 0722-275067
Nr. de ordine in registrul comertului: J12/2950/2004 C.L.F. RO16/2004

Sef proiect:

arh. Claudiu PIPER

Proiectat peisagist:

ing. Corina BURCA

arh. Flavia TOTHPAL

Proiectat drumuri:

ing. Dorin BARBINTA

Proiectat drumuri:

ing. Dan LAZAN

Proiectat structuri:

ing. Cristian SCUTURICI

Proiectat instalatii electrice:

ing. Ionut IACOB

ing. Sergiu HURUBAN

Proiectat retele edilitare:

ing. Radu MICLAUS

ing. Horatiu HURUBAN

DATA

2024

SCARA

1:50



PLANSA

**PLAN PARTER
Canalizare
Instalatii sanitare**

Numar: IS 05

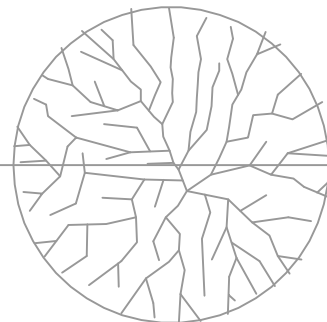
Cod: D.A.L.I.



LEGENDĂ INSTALAȚII SANITARE	
	conductă alimentare cu apă rece tip PPR-FC
	conductă alimentare cu apă caldă menajeră tip PPR-FC
RS	robinet cu obturator sferic cu racord olandez
RC	robinet colțar
RG	robinet de golire
PT	piesa de trecere
M	manometru
FY	filtru impuritati
BE	boiler electric 30 L

LEGENDĂ	
OBIECTE SANITARE	ARMĂTURI
VAS CLOSET	RCØ1/2"-3/8"
LAVOAR	2xRCØ1/2"-3/8"
GROSIMEA PERETELUI CONDUCTELOR DE APA	
PPR 20	g=2,8 mm
PPR 25	g=3,5 mm
PPR 32	g=4.4 mm

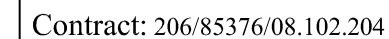

Project: 104/2024

Obiectivul de investitii:	
---------------------------	--

*REABILITARE ȘI
REVITALIZARE PARC
URBANE - REGENERARE
SPAȚII PUBLICE*

Beneficiar:

**MUNICIPIUL
SEBES**

Str. Piata Primariei, Nr. 1
515800, Sebes
Tel. +40 0258731318, Fax: +40 0258734187

Projectant:

S.C. D P Cons S.R.L.



S.C. DP CONSA S.R.L.
400427 Cluj-Napoca, Aleea Buzeni Nr. 11, Ap 12 jud. Cluj, Romania,
Tel.: 0745-096214, 0722-275067
Nr. de ordine in registrul comerțului: J12/2950/2004 C.I.F. RQ10102236

Sef proiect:

arh. Claudiu PIPER

Proiectat peisagist:

ing. Corina BURCA

arh Elayia TOTHP

Proiectat drumuri:	
--------------------	--

ing. Dorin BARBIN

Proiectat drumuri:	
--------------------	--

ing. Dan LAZAN

Projectat structure:

ing Cristian SCUT

Proiectat instalatii electrice:	
---------------------------------	--

ing. Ionut IACOB

ing, Sergiu HURUE

Proiectat rețele edilitare:

ing. Radu MICLAU

ing. Horatiu HURU

DATA	SCARA
2024	1:50

PLANS

PLAN PARTER
Alimentare cu apa
Instalatii sanitare

Numar: IS 06

Cod: D.A.L.I.